

# PEREGRINOS DE LAS CUMBRES PELERINS DES CIMES

*Amigos de la Facha*  
*Les Amis de la Fache*

**BOLETÍN Nº 70- AÑO 2019**

78 Rassembleant pyrénéiste de la Grande Fache



## ÍNDICE

Saludos del Presidente español.....	Pág. 3
Recuerdo a Pepe Sancho .....	Pág. 4
Juan Ramón nos ofrece una nueva APP.....	Pág. 5
Fotos del ascenso 2018 / De l'été 2018.....	Pág. 6
Breve crónica del ascenso 2018.....	Pág. 7
Cuenta de la asociación.....	Pág. 8
Artículo de D. Pedro Estaún.....	Pág. 9
Horario de la peregrinación 2018.....	Pág. 11
Indicaciones y avisos.....	Pág. 12
Direcciones útiles.....	Pág. 14

## Saludos del presidente español

Estimados socios y amigos de la Asociación de Amigos de la Facha:



Ya está cerca nuestra peregrinación anual del 4 y 5 de agosto que en este año de 2019 caen en domingo y lunes respectivamente.

Desde la pasada peregrinación tampoco ha habido así ninguna novedad importante, pero lo importante es que cada uno vaya

viendo quien podría subir este año y hacer el típico “boca a boca” que al final es lo que realmente funciona.

Sin más, animaros a reservar los días 4 y 5 de agosto, que este año cae en lunes y domingo respectivamente, para subir a la Gran Facha y saludarnos personalmente allí.

Un saludo

Javier Martínez Mallén

Presidente español de la AAF

## Recuerdo a Pepe Sancho



Con motivo del fallecimiento del secretario español Pepe Sancho el 20 de julio de 2017, en la ascensión del 2018 un grupo de montañero del club de Montañeros de Aragón de Barbastro, al cual pertenecía Pepe, subió para rendirle homenaje. También subieron una carta de parte de su mujer María José Aramendia. El homenaje y la lectura de la carta se hizo en el collado. Ya en la cima se ofreció la Santa Misa por su eterno descanso.

La carta decía así:

“Son muchos los recuerdos que en estas fechas hacen revivir hermosos momentos, como el ver a Pepe, mi marido, preparando su mochila en la que no podían faltar las letras de las canciones que supongo se seguirán entonando.

Y a su vuelta, me hacía partícipe de lo vivido: el relato de la marcha, el esfuerzo de cada tramo, el descanso en el refugio, los cantos, la Misa en el collado, la recompensa de la llegada... de alguna forma era como si yo también hubiera estado allí.

Ya no prepara su mochila, la dejó aquí, pero no está vacía; está llena de ilusión, de constancia, de alegría, de compañerismo...., y de tantas lecciones de vida que nos dio a quienes tuvimos la inmensa suerte de estar con él.

A todos los que le recordáis hoy como amigo montañero, compañero en “La Facha”, quiero transmitir mi enorme agradecimiento por vuestro cariño, estoy seguro que nos guía en todas las travesías y ascensiones que cada uno hemos de superar para llegar a la cima.

Un millón de gracias.

Mª José

## Juan Ramón nos ofrece una nueva APP

Juan Ramón Selva es administrador de una web que ofrece un servicio de cartografía bajo demanda, el dominio de dicha web es éste: [www.mapping4researchers.com](http://www.mapping4researchers.com)

Pero nos ofrece una colaboración gratuita con la Asociación de Amigos de la Facha, de tal modo que ha ido elaborando un mapa con los sacerdotes del pirineo. Este mapa se puede ver aquí: <https://twitter.com/ResearchMapping/status/1102177003460067333>

Se trata de un mapa todavía en proceso, pues los fallecidos se han contabilizado desde enero de 2018 hasta marzo de 2019 (fecha en que se realizó el modelo). Las fechas de los puntos sólo reflejan los fallecidos desde el 5 de agosto de 2018, y el gráfico de barras los accidentes del año natural 2018.

Teniendo en cuenta lo anterior el mapa es el siguiente:

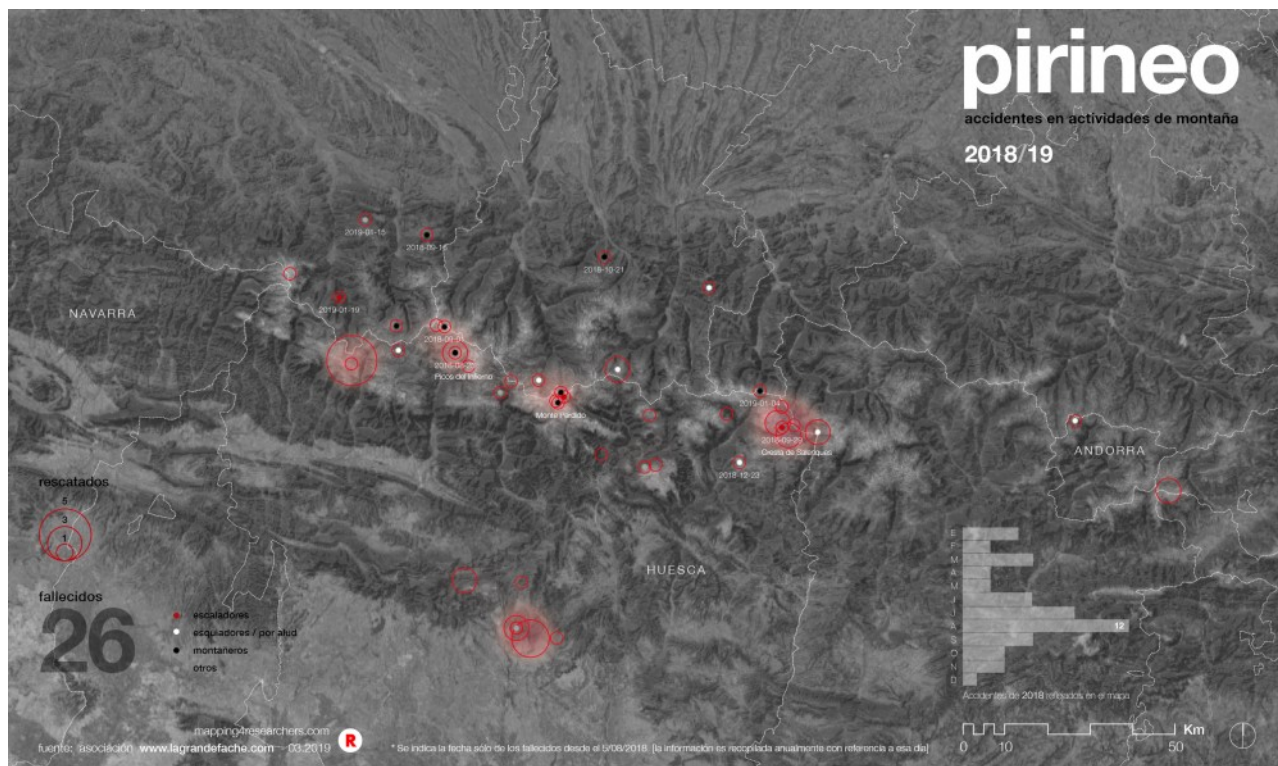

Agradecemos a Juan Ramón su interés y colaboración.

Fotos del ascenso 2018 / De l'été 2018



## Breve crónica del ascenso 2018

Para el trayecto del día 4 de agosto volvimos a retomar la ruta clásica: Balneario de Panticosa - Refugio de Wallon. Llegamos al Balneario en un coche Nissan Primera, que ya lleva a sus espaldas (entiéndase “a su chasis”) 316.000 kilómetros, Jorge Arroyos, Silvia Martínez (la traductora), Guille Orus y quien escribe ésta crónica.

En Panticosa a eso de las 8:15 nos esperaba Iñaki Sánchez y Tomas Purroy. Un rato antes habían salido también desde Panticosa Ángel Bello, Luis María Aramendia y Josemari Bonet.

Unos 15 minutos después de empezar a andar nos encontramos a una chica con una carpeta, por un momento temimos que fuera la típica chica que te aborda por el Paseo Independencia y que hay que ser muy ágil para poder evitar, pero afortunadamente sólo estaba haciendo una encuesta para la asociación de montañeros de no sé dónde y muy rápidamente nos preguntó sobre nuestra ruta, equipamiento de montaña y si estábamos federados.

Ya cerca del refugio de Bachimaña nos encontramos con Oscar Ballarín que subía con 12 montañeros del club de Atlético Sobrarbe y Nabain; aunque ellos no iban a Wallon sino que hicieron vivaque por el Ibón de Pecicos para el día 5 ir directamente a la cima de la Gran Facha.

Llegamos a Wallón pasadas las tres; por supuesto que nos dimos el baño de rigor (no todos, solo los valientes).

En Wallon nos encontramos con los españoles que subieron por Pont d’Espagne que fueron Josep Cartaña y su mujer Nina; asimismo con Jorge Sicart (uno de los grandes veteranos) y familia de Cristina Prieto: Pablo, María, Jaime, Javi y Elena.

Y por supuesto también nos encontramos a nuestros amigos franceses de la Asociación, en especial Jean-Marc Brasseur, su mujer Martine, al Abbé Antoine, a Nathan (y su prometida Constance) a Roger Nipou y un largo etcétera.

A las 18 tuvo lugar la Santa Misa en la ermita de Wallon presidida por el Abbé Antoine, concelebrada por D. Javier y la asistencia de dos diáconos permanentes franceses.

Tras la Misa la cena a las 19 en el refugio (o por libre) y después el acontecimiento más esperado: la velada internacional.

Éste año puedo decir que el pabellón español aguantó el tipo frente a los siempre espléndidos cantos franceses. Ayudaron a mantener el tipo, además de todos los citados, un grupito de Valencia que casualmente pasaba por ahí y los cantos en solitario que Ángel Bello se marcó, en especial “S’ha feito de nuei”. Los cantos españoles fueron los típicos: clavelitos, el alcalde de Arrigorriaga, Pantaleón, etc. Además Roger Nipou nos cantó el “Txoria txori”.

Tras la velada todos a dormir para al día siguiente madrugar.

El día 5 amaneció despejado y caluroso. Subimos hasta el collado y a las 9:30 fue la bendición del material de montaña. No sin antes saludar a los que subían por

Respomuso; procedentes de Barbastro: José Alcubierre, Agustín, Luis, Martín, Cesar, Arancha, Faustino, Esther, Sara y Jesús.

Asimismo nos encontramos con Miguel Ángel Pérez, Francisco, Iñaki y Ciriaco.

Al término de la bendición se leyó una carta que la mujer de Pepe Sancho (M<sup>a</sup> José) había escrito en memoria de él. Asimismo se regaló un cuadro con su imagen para ponerlo en la ermita de Wallon. La carta se reproducirá en el próximo boletín.

Tras el homenaje subimos a la cima de la Gran Facha. Allí nos encontramos con Paco Casado, Álvaro Baños, Juan Ramón Selva, Fernando Corbi, Nacho Bistué y Pablo Romero los cuales subían directamente desde Panticosa. También a Javi de Zaragoza y un amigo.

Un día espléndido donde el viento era una muy suave brisa, lo justo para no asarse de calor. Se celebró la Santa Misa por tres fines: primero como acción, como desde 1942, por el milagro a Madame Mate. Segundo para ofrecer la Misa por Pepe Sancho. Y tercero para provecho espiritual de los peregrinos.

Tras la Misa la ceremonia civil recordando a los caídos en la montaña en el transcurso del año leyendo sus nombres y lugares de fallecimiento. Tras nombrarlos, tanto los fallecidos en la vertiente española como en la francesa, un minuto de silencio y se nombró cabellos de la montaña a los que ascendían por primera vez a la Gran Facha. Y tras los nombramientos una foto de todos los socios y amigos, españoles y franceses que peregrinamos este 2018.

Tras la foto nos despedimos citándonos para el año que viene y bajamos directamente por el Embalse de Pecicos hasta Panticosa Balneario. Allí en el Balneario algo que es preceptivo para todo buen montañero: una buena cerveza fría.

Fco. Javier Martínez Mallén



## **Cuenta de la Asociación**

La Asociación no tiene un sistema de cuotas domiciliadas. Los que quieran ser socios, y no sólo amigos, pueden hacer un ingreso a la siguiente cuenta de Bantierra:

ES67 3191 0030 4758 5037 3316

La cuota está en 15 euros al año (ya sea individual o por familia). Con el dinero de las cuotas básicamente se financia esta página web, las comisiones bancarias y el mantenimiento de la ermita de Wallon.

Desde enero de 2018 han aportado cuota y son socios:

Francisco Gómez Marmol y Miguel Angel Perez Urdaniz

Muchas gracias

## Artículo de D. Pedro Estaún

### Un caminate sin descanso

A l'abbé **Jean-François Cherpit** le conocí en Ginebra. Ya en el primer encuentro me causó una gran impresión. Cuando hablé con él pude comprobar su simpatía y cordialidad.

En una comida con otros sacerdotes contó –como de pasada- algo de sus aventuras. Me enteré entonces, entre otras cosas, que había recorrido el trayecto desde Ginebra hasta Jerusalén todo a pie salvo un corto trayecto entre el sur de Italia y Grecia que lo realizó en barco. Desde allí siguió la vía Egnatia, vía romana recorrida por San Pablo en sus viajes. El recorrido lo realizó en varias etapas, con marchas diarias entre 30-40 kilómetros al principio y hasta 50 o 60 en algunas ocasiones. Los principales problemas los tuvo al atravesar Italia que recorrió de Norte a Sur. Allí las ampollas de los pies y la tendinitis le hicieron sufrir mucho. Todo el recorrido lo hizo solicitando comida y alojamiento por los lugares que atravesaba y asegura que nunca le faltó esa ayuda. Donde mejor fue acogido fue en Turquía. Lo hizo durante el tiempo de Ramadán y los musulmanes son especialmente acogedores en este periodo. Continuó cruzando Siria, lo que poco después resultaría imposible a causa de la terrible guerra, y así tras ocho meses de marcha llegó a Jerusalén. Había recorrido 6.500 kilómetros. Pero esa no fue su única marcha a pie. En otra ocasión fue desde Lausanne hasta Santiago de Compostela en tres meses, y varias veces ha realizado tramos del Camino de Santiago en marchas de dos o tres semanas con jóvenes y otras personas, entre ellos numerosos jubilados e incluso con reclusos. Esto le supuso una extraordinaria ocasión para hablar con ellos de los temas más variados y muchos de ellos llenos de contenido. Su aspecto montañoso es también importante. Durante doce años fue guía de los Cursos del Club Alpino suizo sección de Diablerets. Entonces organizó y ascendió a muchos *cuatromiles* de aquella bonita región alpina en el centro de Suiza. El Mont-Blanc lo ha ascendido en varias ocasiones.



L'abbé Cherpit nació en 1958 en Lausanne. Con veinte años comenzó como estudiante en la IFM de la diócesis de Friburgo-Lausanne-Ginebra, lo que le permitió un estrecho contacto con los jóvenes con los que organizó numerosas actividades, entre ellas muchas marchas de montaña. Se trasladó después a Canadá, donde se especializó como psicoterapeuta, lo que le ha permitido llegar a conocer la gente en profundidad. Fue ordenado sacerdote con 34 años y fue a partir de entonces cuando ha realizado todas estas aventuras. Las marchas de montaña con jóvenes son para él una ocasión de mantener con ellos un trato espiritual. En sus numerosas salidas siempre las aprovecha



para impartirles formación y rezar con ellos. El hospicio del Gran San Bernardo, a 2500 metros de altitud, ha sido muchas veces su centro o destino de operaciones. Allí, en compañía en ocasiones del canónigo Bernard Gabioud, guía suizo de montaña, han tenido numerosas convivencias y encuentros con jóvenes de diferentes procedencias. He tenido la satisfacción de haber realizado con él algunos trayectos del Camino de Santiago.

*L'abbé Cherpit con el autor del artículo en un tramo de Camino de Santiago*

## HORARIO PEREGRINACIÓN A LA GRAN FACHA (3005 m)

**Días 4 y 5 de agosto de 2019**

### **Domingo 4 de agosto**

- **18 h.** Santa Misa en la capilla de Marcadau (1865 m)
- **20h. 30 min.** Velada Internacional

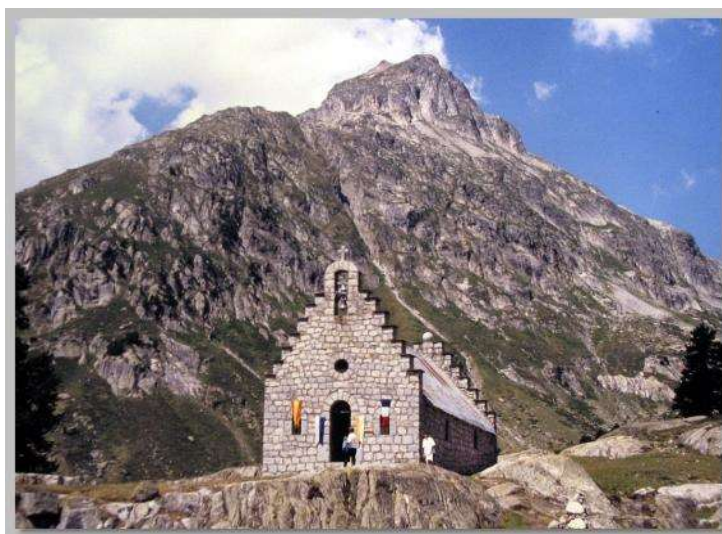

### **Lunes 5 de agosto**

- **9 h. 15 min.** Bendición de material de montaña en el collado de la Facha (2664 m)
- **11h. 30 min.** Santa Misa, recuerdo de los difuntos y ceremonia civil en la cima.

## INDICACIONES

- A partir del año 2017 la Asociación ya no reserva plazas en el refugio dado que se ha creado un sistema informatizado de reservas.  
Para reservar hay que ir a la página web de refugios y albergues de Aragón, buscar refugio de Wallon y darle a reserva on-line.  
En <http://www.alberguesyrefugiosdearagon.com/reservamul.php?id=76>  
Conviene reservar lo antes posible para que no haya problemas de plaza.  
También avisar al presidente (jmartinez172@gmail.com) para que sepa más o menos quien sube  
Los que no reserven plaza en el refugio pueden acampar con tienda de campaña por los alrededores del refugio.
- En la capilla anexa al refugio sólo podrán pernoctar estudiantes sin recursos económicos, con un máximo de 10 personas por presidencia, previo aviso y autorización al presidente español o francés dependiendo de la nacionalidad.
- Los miembros de los Comités Francés y Español se reunirán en el refugio el día 4 a las 17 horas.
- Es aconsejable entrenar y hacer un seguro de montaña antes de participar en la peregrinación.
- Los que tengáis y sepáis tocar instrumentos musicales, llevadlos de cara a la velada internacional.
- Los sacerdotes que deseen concelebrar deberán llevar alba, estola y, a poder ser, casulla.
- Los sacerdotes asistentes estarán disponibles para administrar el sacramento de la penitencia a todos los que lo deseen. Además de poder acudir a ellos en cualquier momento, permanecerán un tiempo en la capilla de *Notre Dame de Marcadau* el día 4 antes y después de la celebración de la Misa.

## Información general

Al refugio Wallon (1865 m), en el valle de Marcadau, se puede llegar desde Pont d'Espagne (1450 m) por el Parque Nacional de los Pirineos en 2 h, 15 m., o partiendo del Balneario de Panticosa (1650 m) en 6 horas, por los ibones de Bachimaña, Pezico y Puerto de Marcadau (2655 m).

El tiempo habitual para ascender hasta la cima de la Fache desde el refugio Wallon es de cuatro horas; tres hasta el collado y una más hasta la cumbre. Los “*montañeros lentos*” deberán partir del refugio a las 6 de la mañana; los más rápidos no después de las 7 h.

La ascensión a la cumbre tiene una cierta dificultad y se debe seguir la ruta marcada. Es importante no desviarse de la arista, ni a la subida ni a la bajada. Hay que cuidar especialmente de no desprender piedras para proteger a los que van por debajo.

En la cumbre, después de la Eucaristía, se tiene un recuerdo a los fallecidos en la montaña y una ceremonia civil abierta a todos. Se hace también un rito de acogida a los que han superado por primera vez los 3000 metros de altitud, lo que supone un compromiso a guardar las reglas de seguridad y solidaridad en la montaña.

Los Comités (juntas directivas) Francés y Español de los *Amigos de la Fache* recuerdan a todos los que participan en esta Peregrinación que lo hacen bajo su propia responsabilidad y por su cuenta y riesgo. La Asociación no es responsable de los accidentes que puedan producirse. Se pide que se extremen las medidas de prudencia y se eviten temeridades por parte de los participantes. Si acepta a alguien en su grupo, debe acompañarle hasta el regreso.

Se recuerda a los que acampan que la estancia permitida en el Parque Nacional es de tres noches y que está prohibido encender fuego.

Agradecemos profundamente a las autoridades del Parque y guardas del refugio Wallon su ayuda y colaboración.

## Direcciones útiles

Página web de la Asociación:

[www.lagrandefache.com](http://www.lagrandefache.com)

### Presidentes

Francia: Dr. Jean-Marc BRASSEUR  
3 Rue de la Briquetterie  
76130 MONT SANIT AIGNAN  
02 37 76 34 70  
[jmarc.brasseur@gmail.com](mailto:jmarc.brasseur@gmail.com)

España: Javier Martínez Mallén  
Plaza Juan Pablo Bonet, 1  
50693- Torres de Berrellén  
(Zaragoza)  
[jmartinez172@gmail.com](mailto:jmartinez172@gmail.com)  
+34 650 87 71 09

### Refugio Wallon-Marcadau

Yannick LELAY  
Tel-radio 05 62 92 64 28  
Dirección postal SARL Wallon-  
Marcadau  
14 Rue Marque Dessus  
65400 ARRENS  
[contact@refuge-wallon.net](mailto:contact@refuge-wallon.net)

### Secretarios

Francia: Jean FRANÇOIS  
22 Route de la Serre Davant  
65200 POUZAC  
[jean.francois0220@orange.fr](mailto:jean.francois0220@orange.fr)

España: Ignacio Orus Cabrera  
Gran Vía, 28, 8B  
Zaragoza  
+34 661664818

### Presidente de honor español

Pedro Estaún Villoslada  
18, Av. Beau-Séjour  
1206 GENÈVE (Suiza)  
T. 41 (0) 22 347 21 14  
[pedroestaun@gmail.com](mailto:pedroestaun@gmail.com)

### Tesoreros

Francia: Père Pierre LEBORGNE  
19 Avenue Bétharram  
64800 LESTELLE-BETHARRAM  
06 05 393 855

España: José Gainzarain  
C/ Santiago 30  
50001 ZARAGOZA  
976 292 844